

平成30年度 出合校区協議会集落支援事業補助金 要綱に沿って7～12月に交付しました。
各区から申請のありました事業内容、補助金額は下記のとおりです。(12月25日確定)

集落名	施設整備事業の内容、補助金積算内訳	施設補助金(円)	生涯学習事業の内容、補助金積算内訳	生学補助金(円)	補助金計(円)
轟	防犯灯LED更新 5灯 54,540 円 うち補助金 5 灯×5,000 円=25,000 円	25,000			25,000
出合	消火栓用ホース 3 本×24,840 円=74,520 円 うち補助金 74,000 円×2/3=49,000 円	49,000			49,000
安井	防犯灯LED既設柱添架新設1灯、更新1灯 うち補助金 1 灯 5,000 円 集会所ワーロン障子張 165,000 円 うち補助金 165,000 円×1/2=82,000 円	87,000	区文化祭 14,278 円、ふれあい交流 7,000 円 防災訓練 1,400 円 計 22,678 円 うち補助金 (1/2) 11,000 円	11,000	98,000
鵜縄	防犯灯 LED交換 8 灯 158,976 円 うち補助金 8 灯×5,000 円=40,000 円	40,000	文化祭 10,092 円そば打ち体験 3,600 円 視察バス代 170,500 円 計 184,192 円 うち補助金 (1/2. 上限 3 万円) 30,000 円	上限 30,000	70,000
葛畑	防犯灯 LED交換 8 灯 86,400 円 うち補助金 8 灯×5,000 円=40,000 円 消防ホース格納庫 3 組交換 15,120 円×3=45,360 円 うち補助金 45,000 円×2/3=30,000 円	70,000	ふれあい盆踊り大会 37,786 円 秋のふれあい交流会 7,433 円 計 45,219 円 うち補助金 (1/2) 22,000 円	22,000	92,000
別宮	防犯灯 LED交換 7 灯 76,356 円 うち補助金 7 灯×5,000 円=35,000 円 発電機 1 台購入 128,088 円(2.5KVA インバーター) うち補助金 128,000 円×2/3=85,000 円	120,000			120,000
計		391,000		63,000	454,000



新年あいさつ

出合校区協議会 会長 西谷 眞一

新年あけましておめでとうございます。
皆様にはご家族おそろいで輝かしい新年をお迎えのこととお慶び申し上げます。
今年は亥年、猪突猛進と申しますが急がず慌てず着実に前へ進み明るい年になることを祈ります。
さて、今年はお出合校区協議会設立10周年の節目の年となり、歩んできた歴史を振り返り、新たな歴史へ向けスタートの準備の年となります。
設立当初に比べると当地域も随分と高齢化が進んでまいりましたが、今後団塊の世代が後期高齢者世代に突入し、今まで協働で成り立っていた地域社会の維持が難しくなると思われまます。

そのような中、協議会は何をすべきか、何が出来るのかを考え、また会員の皆様も協議会に何を望むのかを提案いただき、協議会の目的である「出合校区における共通の課題解決を図り、住みよい地域社会の構築を目指し、自主的、主体的に地域活動を行うこと」が実現できますようお願いします。

今年が平成から新しい時代へ変わる年、出合校区協議会も10周年というジャンプ台から新たな歴史に向けて飛び出そうではありませんか。

最後になりましたが、新しい年が皆様にとって素晴らしい年になりますことを祈念しましてご挨拶とします。

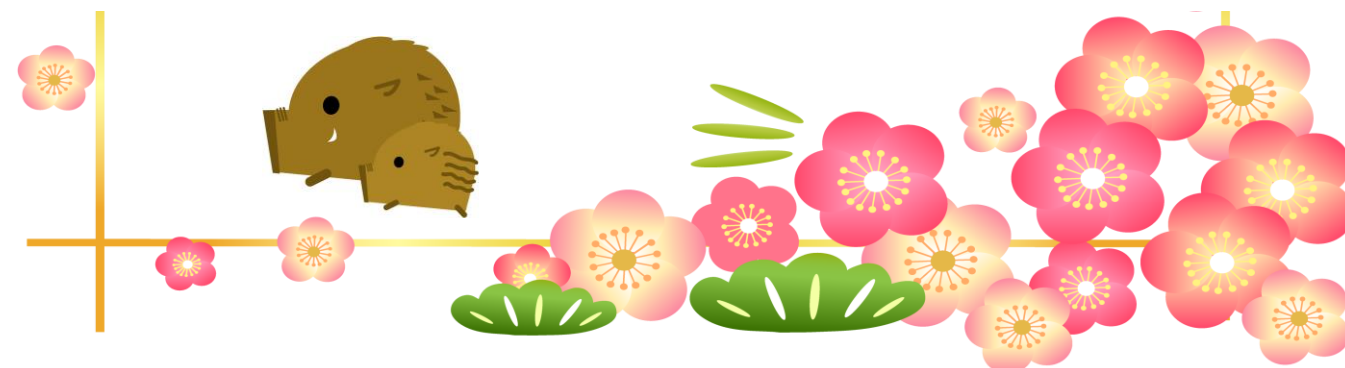

安井大草履つくいぞめ

村の平穏を願い 行事を守り継承!

【養父市民俗無形文化財】江戸時代から続く伝統行事

1月3日(木)、朝8時頃から20人の村人が安井公会堂に集まり、今年2アールの水田で収穫した新稲わらを使い約3時間半かけて長さ1メートル、幅1.2メートルの大草履(1個)と子草履をつくりました。

年々地区民が高齢化している中で材料の確保や技術の継承が課題ですが、村人の総力を挙げて伝統行事を守っています。この大草履と子草履は、近くの志賀峰神社に奉納された後、6日(日)どんどの日の夜、安井区と出合区の村境(オの木)に、地区の厄除けと平穏を祈願して祀ります。



大きさ、厚み、形を調整しながら作り上げま



門松飾り(公会堂)の前で 大草履つくりに参加した区民「今年も元気で暮らせませう

主な事業計画等

1月23日(水)出合いカフェ

主な活動経過等

12月26日(水)出合いカフェ

1月4日(金)市新年賀詞交歓会

1月7日(月)であいの里仕事始め

1月10日(木)自治振興部会

1月11日(金)加工作業仕事始め

もちつき、倉庫片付等

大草履の行事は、但馬では養父市安井、豊岡市日高町田ノ口で継承されています。田ノ口では大草履(おおわらじ)と大草履を片方ずつ作り、村の神木に奉納します。一般的には大草履や大草履を裏の神に奉納する神事で、道をさえぎる悪霊の進入を防ぐ信仰です。(市教育委員会まの文化財から抜粋)

2019/1/15No.109
出合校区協議会
(であいの里)
(電話) 667-8020
(Fax) 667-8022
<http://www.deaikyo.com/>
(ホームページ)
facebook 出合校区協議会 検索



謹賀新年
本年もどうぞよろしくお願いたします。
であいの里広報に掲載して校区内の皆さまにお伝えしたいニュースや日ごろから考えていることなどがありましたらお知らせください。
事務局